

## POP3 EMAIL CLIENT YAZILIMLARIN AYARLANMASI

### **Açıklama**

Şirketimizden eposta hizmeti alan müşterilerimiz için hazırlanmıştır. Pop3 Email Client yazılımları için eposta hesabı eklerken yapılması gereken ayarlamaları içerir.

### **Genel Ayarlar**

Kullanıcı adı ve Eposta Hesabı size verilen eposta adresinin tamamından oluşur

Doğru Örnek : tamer@tamerlimited.com

Yanlış Örnek : tamer

Yanlış Örnek : tamer@tamerlimited

Giden ve Gelen posta sunucusu (Pop3 ve SMTP) ayarları için ayrılan kutucuklara; alan adınızın başına www yerine mail ekleyip yazınız. Şu şekilde olmalıdır : mail.alanadiniz.xxx

Örnek : mail.tamerlimited.com

Son olarak, "Giden Posta Sunucum Kimlik Doğrulaması Gerekliyor" kutucuğu işaretlenmelidir. Bu kısım farklı yazılımlarda değişik şekillerde ifade edilmiş olabilir. Sunucu sekmesi içerisinde, Gelişmiş ayarlar kısmında veya diğer ayarlar bölümünde yer alıyor olabilir

## SIK KULLANILAN EMAIL CLIENT YAZILIMLARI İÇİN AYARLAMALAR

### **Microsoft Office XP Outlook**

1 Outlook programını açtıktan sonra menüden Tools (Araçlar) bölümünden E-mail Accounts'a (E-Posta Hesapları) tıklayınız.

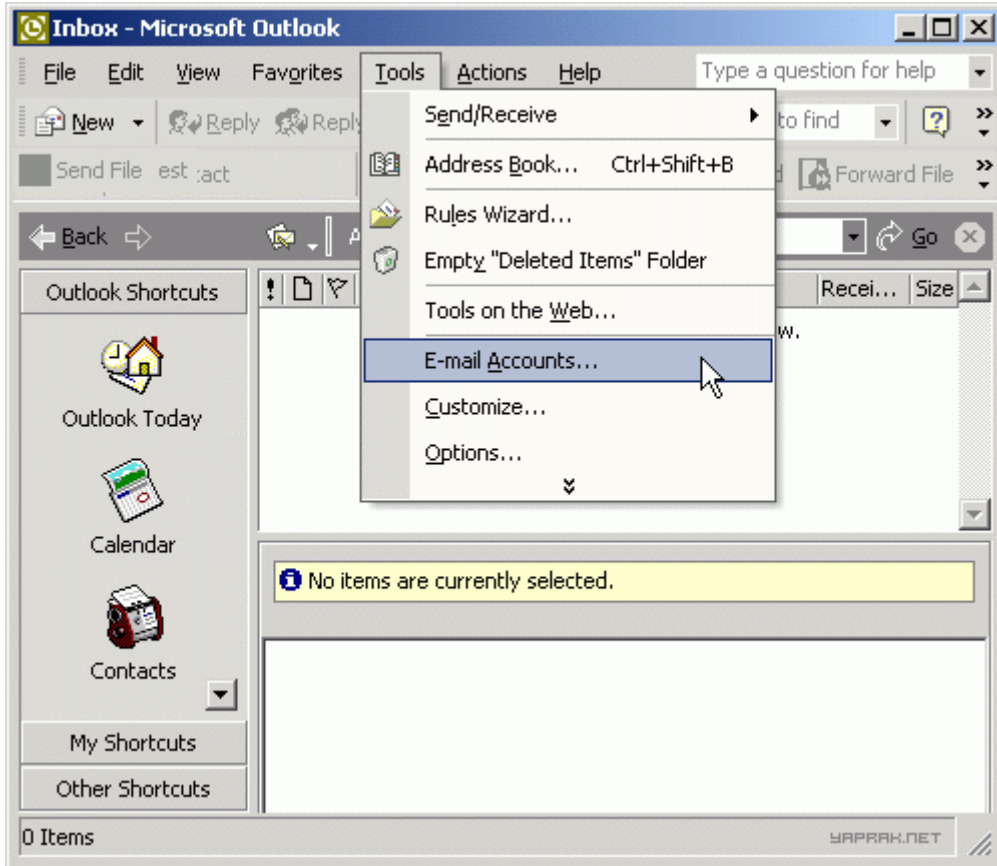

2 Gelen pencerede Add a new e-mail account'u (Yeni bir e-posta hesabı oluřtur) seçerek Next (İleri) butonuna tıklayınız.

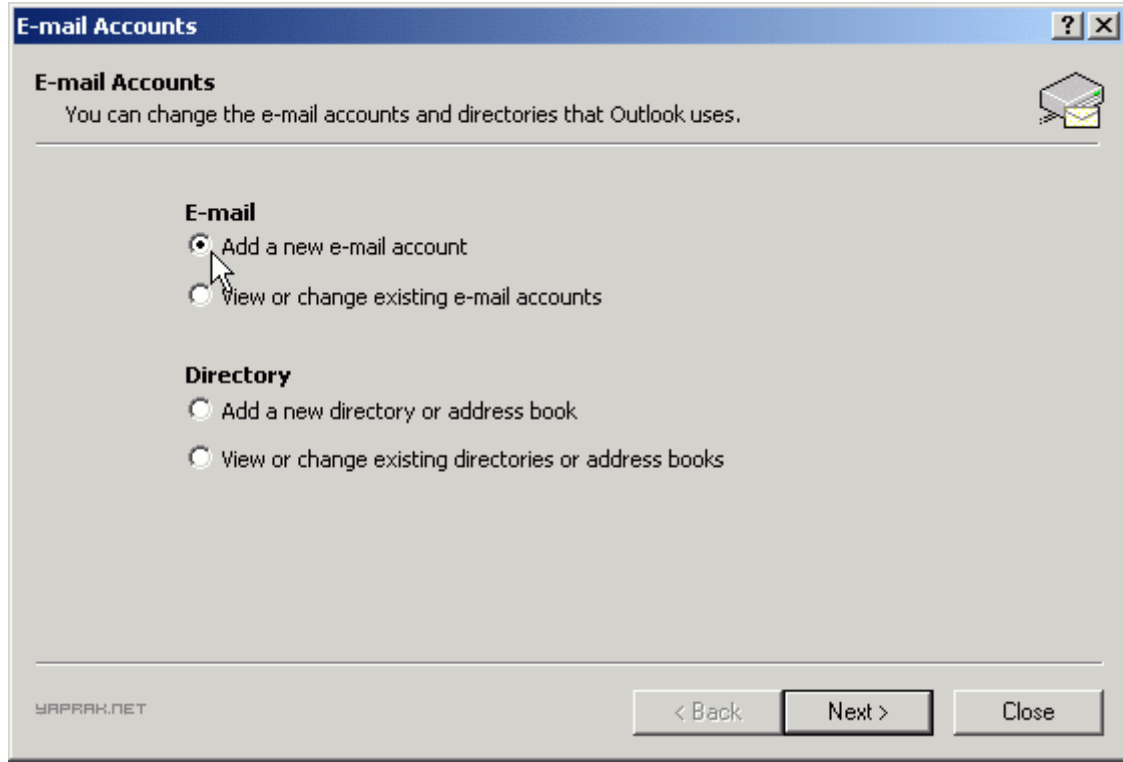

3 POP3'ü seçerek Next (İleri) butonuna tıklayınız.

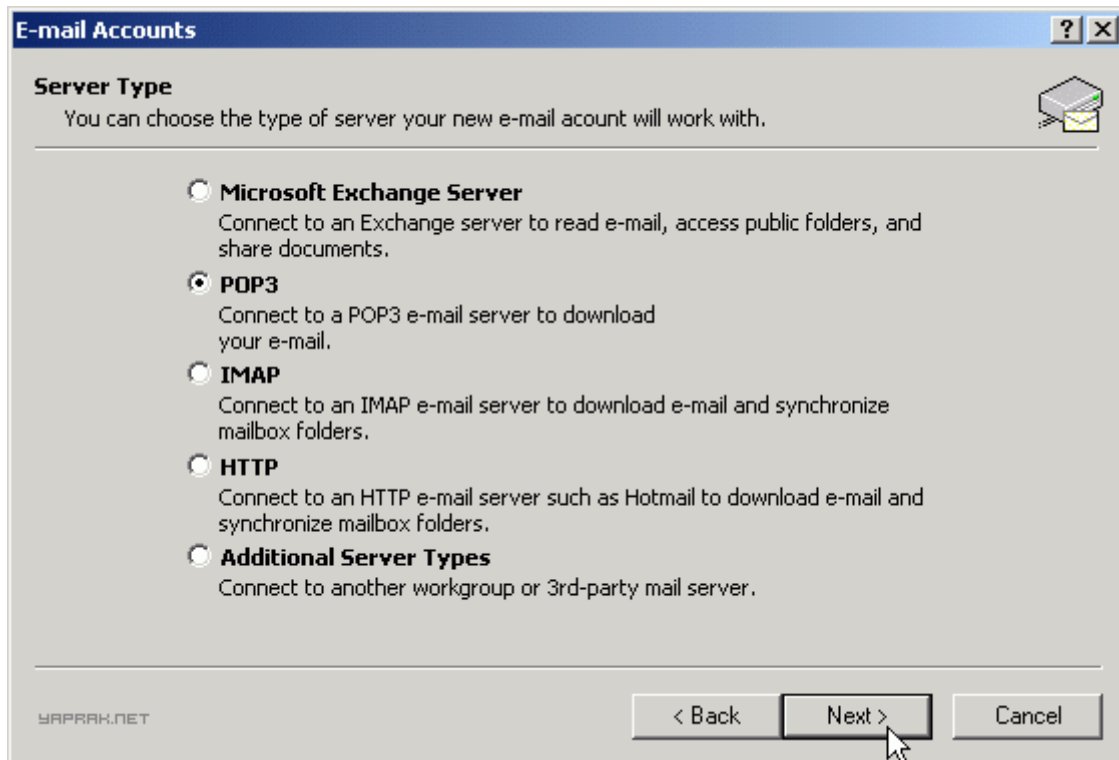

4 Your Name (Adınız) bölümüne adınızı, E-mail Address (E-Posta Adresi) bölümüne size verilen e-posta adresinizi, Incoming mail server POP3 (Gelen Posta Sunucusu) ve Outgoing mail server SMTP (Giden Posta Sunucusu) bölümlerine mail.sirketadi.com yazınız. User Name (Kullanıcı Adı) bölümüne e-posta adresinizin tamamını, Password (Parola) bölümüne ise parolanızı yazarak More Settings butonuna tıklayınız.

**E-mail Accounts** [?] [X]

**Internet E-mail Settings (POP3)** 

Each of these settings are required to get your e-mail account working.

---

**User Information**

Your Name:

E-mail Address:

**Server Information**

Incoming mail server (POP3):

Outgoing mail server (SMTP):

**Logon Information**

User Name:

Password:

Remember password

Log on using Secure Password Authentication (SPA)

**Test Settings**

After filling out the information on this screen, we recommend you test your account by clicking the button below. (Requires network connection)

YAPRAK.NET

5 Gelen pencereden Outgoing Server (Giden Sunucu) sekmesine tıklayınız.

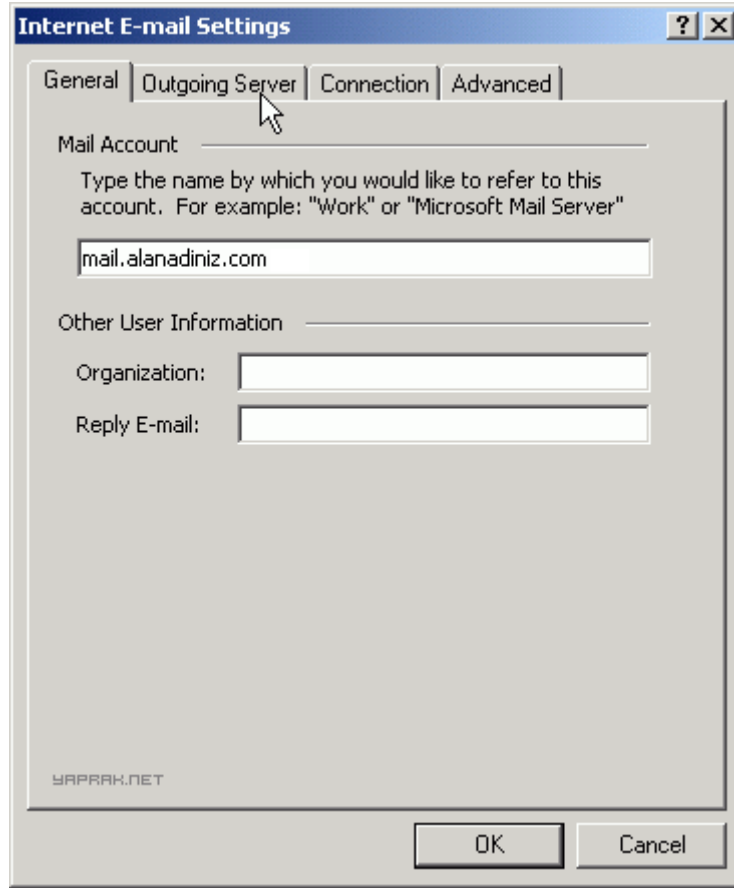

- Mail Account:** A text input field containing 'mail.alanadiniz.com'. Above it is the text: 'Type the name by which you would like to refer to this account. For example: "Work" or "Microsoft Mail Server"'. A mouse cursor is pointing at the 'Outgoing Server' tab.
- Other User Information:** A section with two text input fields:
  - Organization:** An empty text input field.
  - Reply E-mail:** An empty text input field.

At the bottom of the dialog box, there are two buttons: 'OK' and 'Cancel'. In the bottom left corner, the text 'YAPRAK.NET' is visible.

6 My outgoing server SMTP requires authentication (Giden sunucum kimlik bilgisini doğrulamayı gerektiriyor) ve Use same settings as my incoming mail server (Gelen posta sunucu ayarlarımı kullan)'ı seçerek OK (Tamam) butonuna tıklayınız.

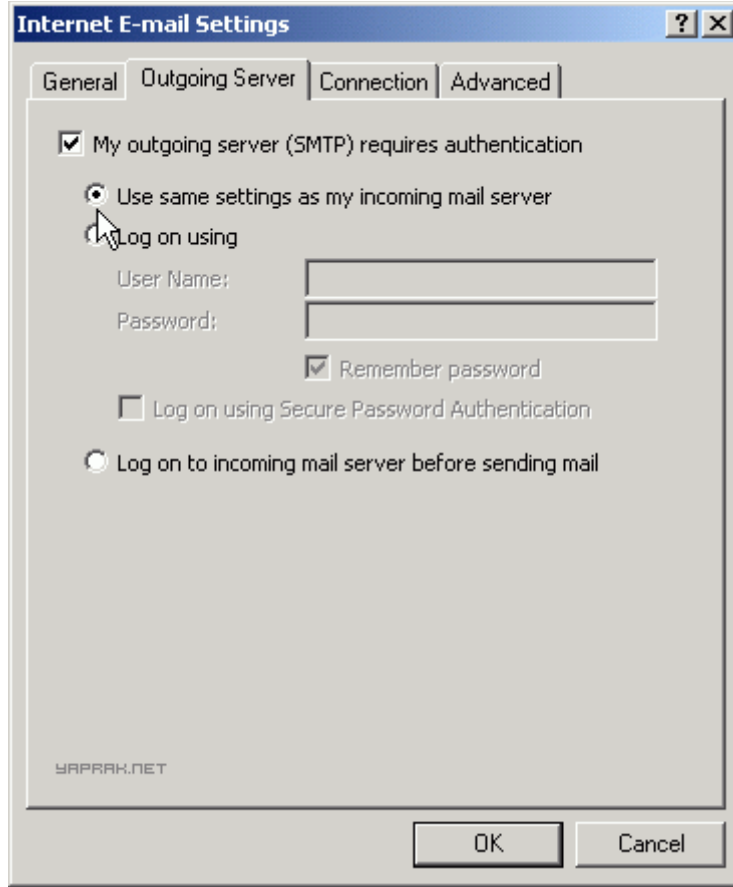

- My outgoing server (SMTP) requires authentication
- Use same settings as my incoming mail server
- Log on using
  - User Name:
  - Password:
  - Remember password
  - Log on using Secure Password Authentication
- Log on to incoming mail server before sending mail

At the bottom left of the dialog box, the text "YAPRAK.NET" is visible. At the bottom right, there are two buttons: "OK" and "Cancel".

7 Son olarak Finish (Son) butonuna tıklayınız.

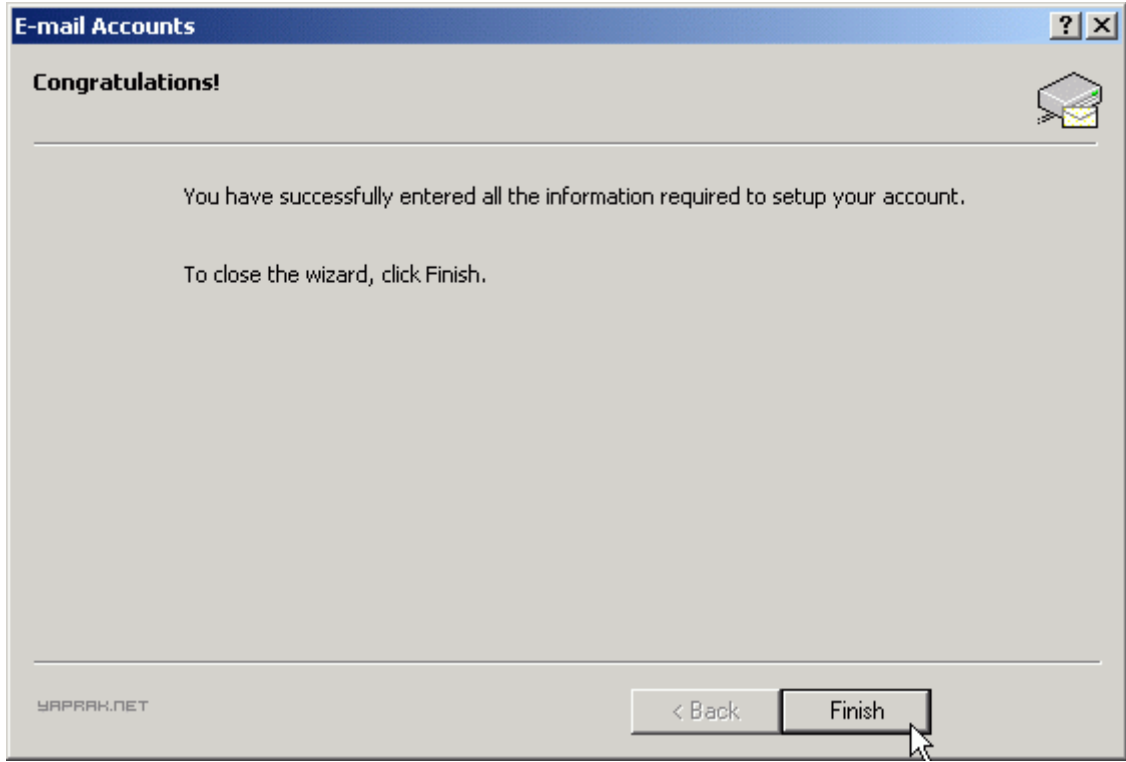

## Microsoft Outlook 2000

1 Outlook Programını açtıktan sonra menüden Araçlar bölümünden Hesaplar 'a tıklayınız.

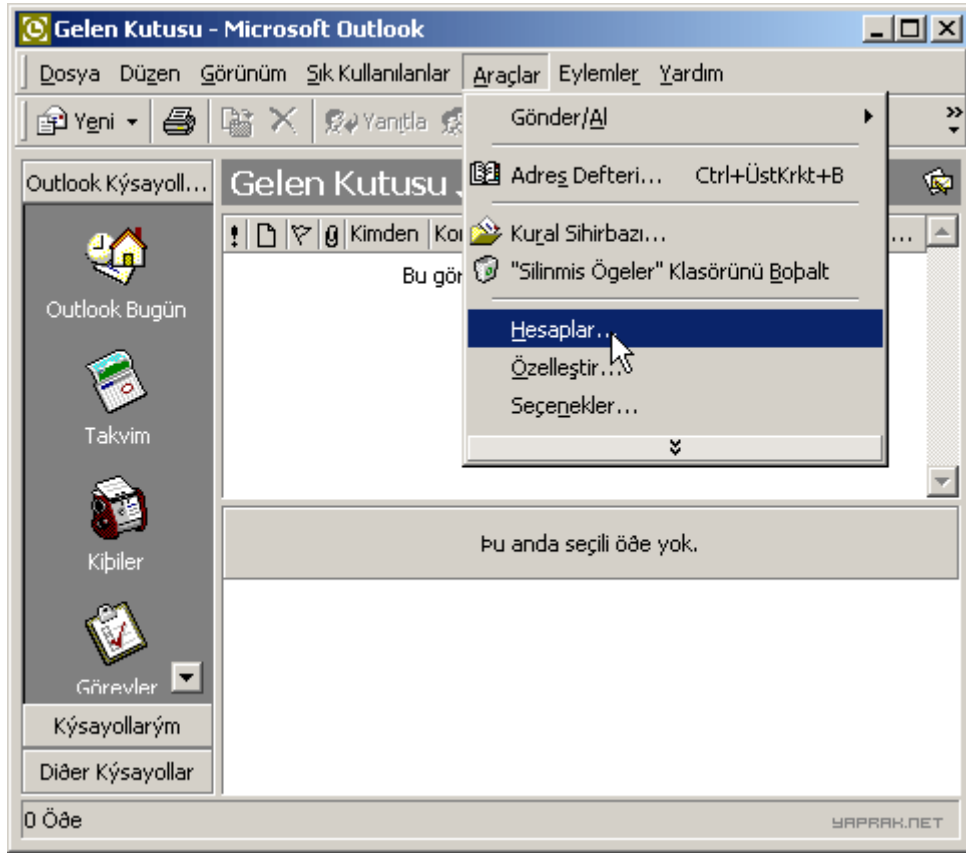

2 Sol üst bölümde bulunan Add (Ekle) butonuna tıkladığınızda açılan bölümden Mail (Posta) seçeneğini işaretleyiniz.

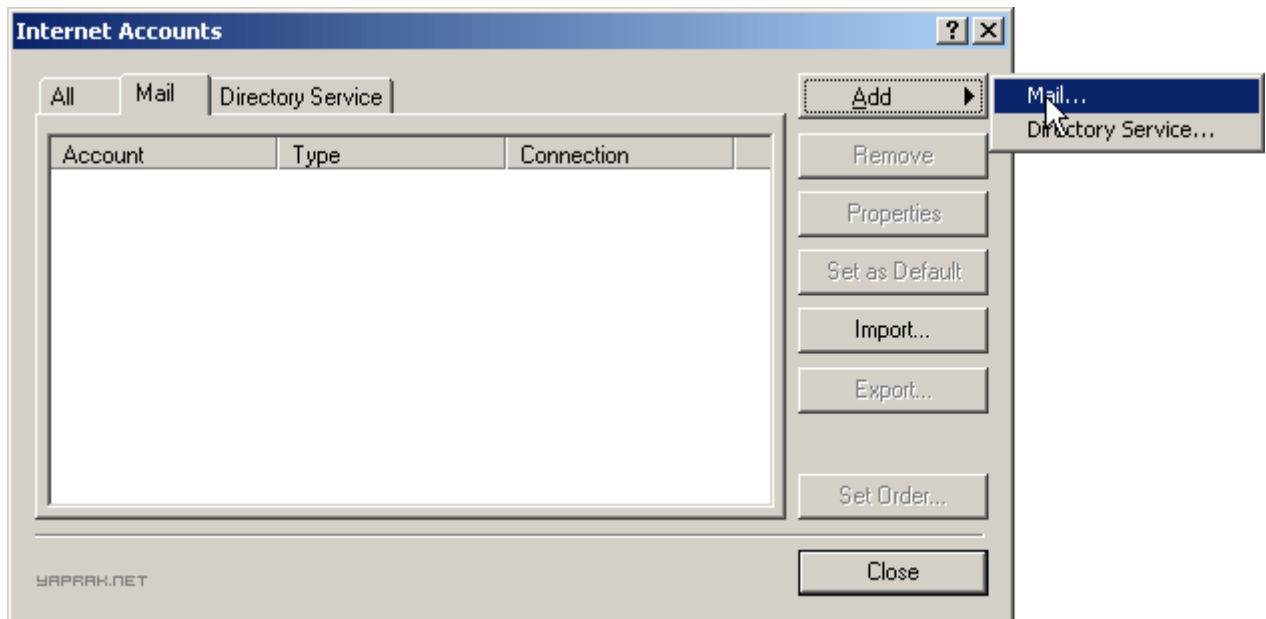

3 Display name (Görünen İsim) bölümüne Adınızı Soyadınızı yazınız. Alt bölümden Next (İleri) butonuna tıklayarak devam ediniz.

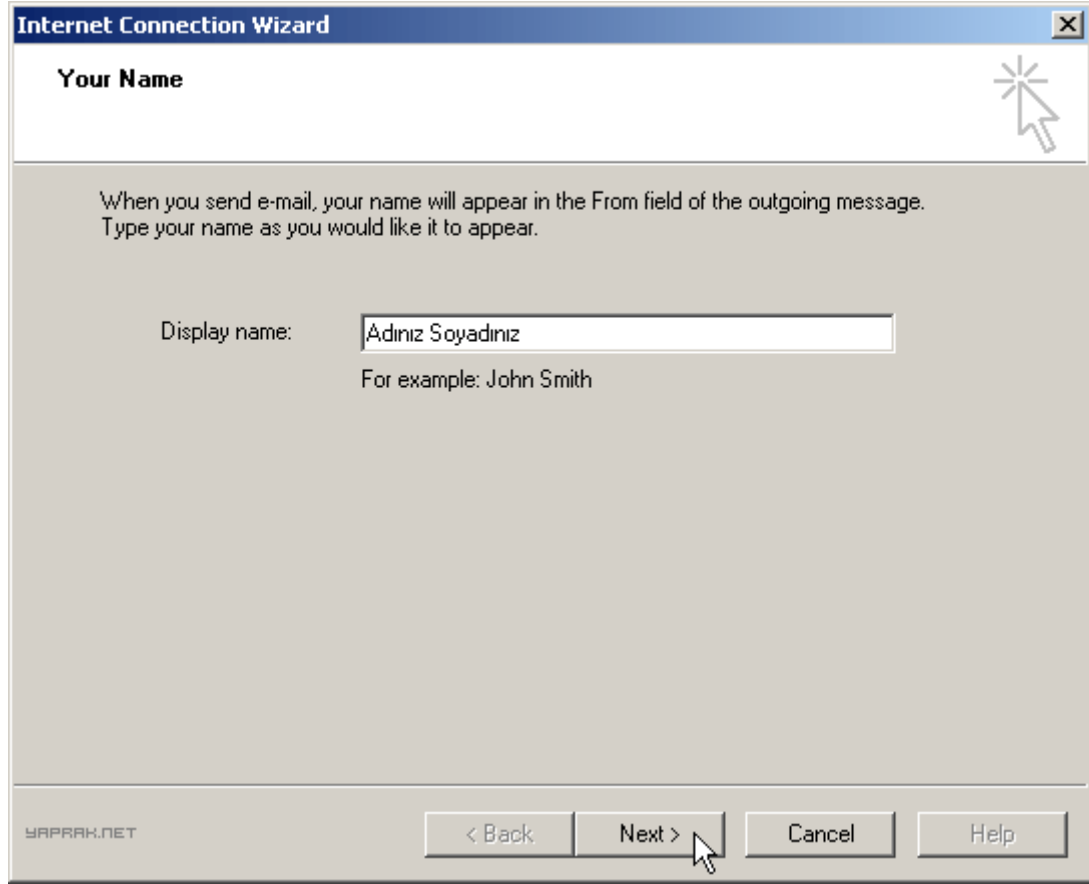

Internet Connection Wizard

Your Name

When you send e-mail, your name will appear in the From field of the outgoing message.  
Type your name as you would like it to appear.

Display name:

For example: John Smith

YAPRAK.NET

< Back Next > Cancel Help

4 E-mail Address (E-posta adresi) bölümüne e-posta adresinizi yazınız. Next (İleri) butonuna tıklayarak devam ediniz.

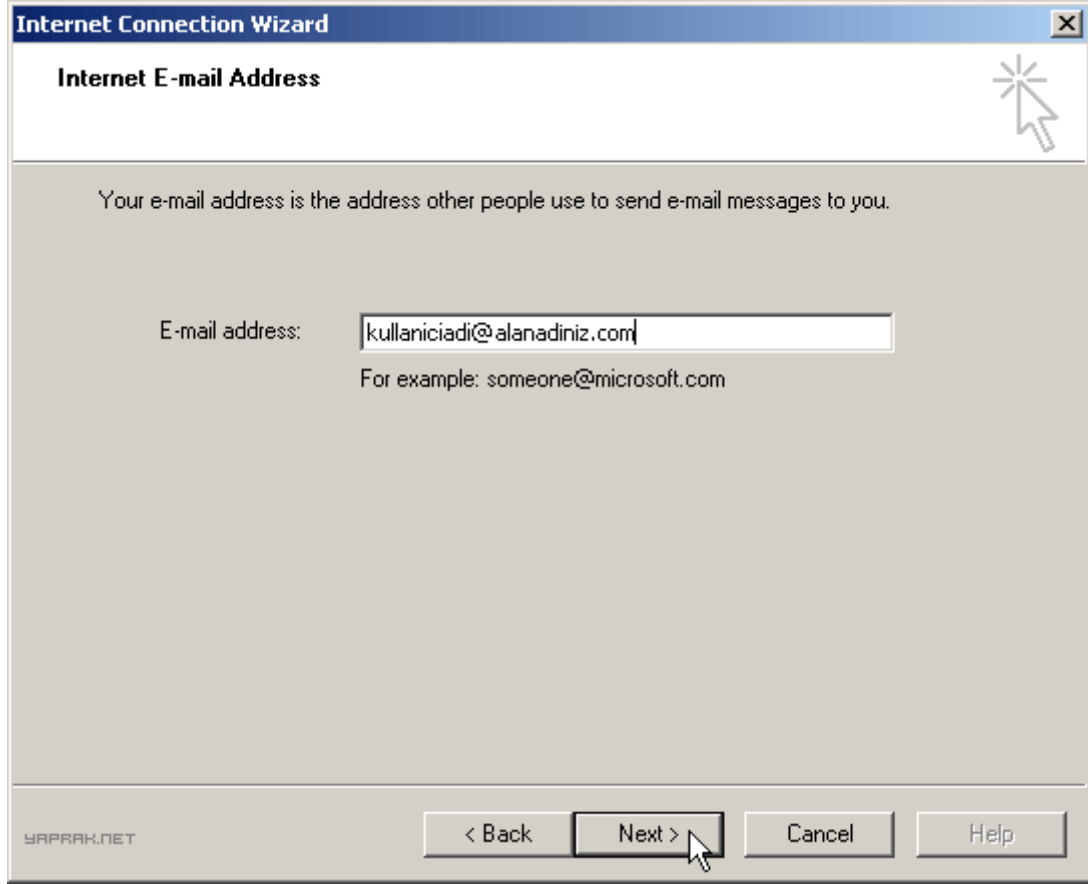

5 Incoming mail server (Gelen posta sunucusu) ve Outgoing mail server (Giden posta sunucusu) bölümlerine mail.web\_sitenizin\_ismi.com yazınız. Next (İleri) butonuna tıklayarak devam ediniz.

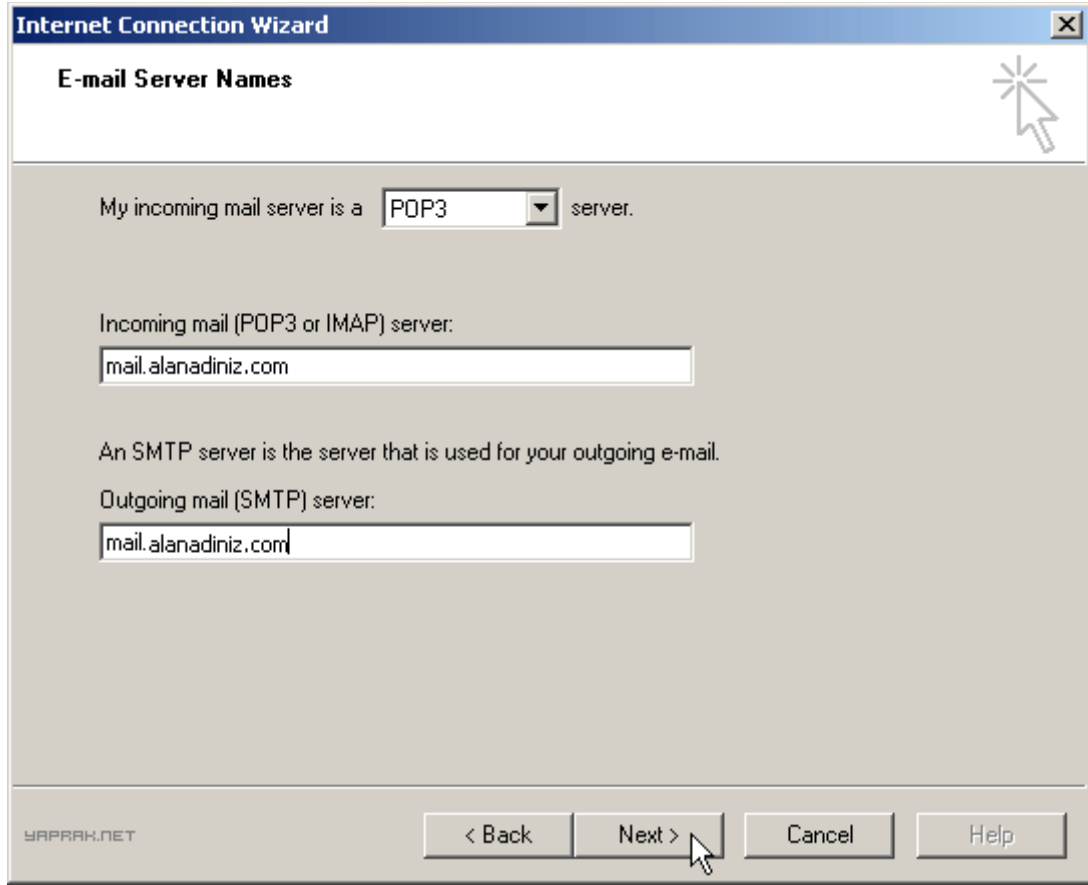

**Internet Connection Wizard** [X]

**E-mail Server Names**

My incoming mail server is a  server.

Incoming mail (POP3 or IMAP) server:

An SMTP server is the server that is used for your outgoing e-mail.

Outgoing mail (SMTP) server:

YAPRAK.NET

< Back   Next >   Cancel   Help

6 Account name (Hesap adı) bölümüne e-posta adresinizi Password (Şifre) bölümünde şifrenizi yazınız. Next (İleri) butonuna tıklayarak devam ediniz.

**Internet Connection Wizard**

**Internet Mail Logon**

Type the account name and password your Internet service provider has given you.

Account name:

Password:

Remember password

If your Internet service provider requires you to use Secure Password Authentication (SPA) to access your mail account, select the 'Log On Using Secure Password Authentication (SPA)' check box.

Log on using Secure Password Authentication (SPA)

YAPRAK.NET

< Back   **Next >**   Cancel   Help

7 Hangi methodla internet eriřiminizi yaptığınız seçip Next (İleri) butonuna tıklayarak devam ediniz.

**Internet Connection Wizard**

If you already have an account with an Internet service provider and have obtained all the necessary connection information, you can connect to your account using your phone line. If you are connected to a local area network (LAN) that is connected to the Internet, you can access the Internet over the LAN.

Which method do you want to use to connect to the Internet?

Connect using my phone line

Connect using my local area network (LAN)

I will establish my Internet connection manually

YAPRAK.NET

< Back Next > Cancel Help

8 Finish (Son) butonuna tıklayınız.

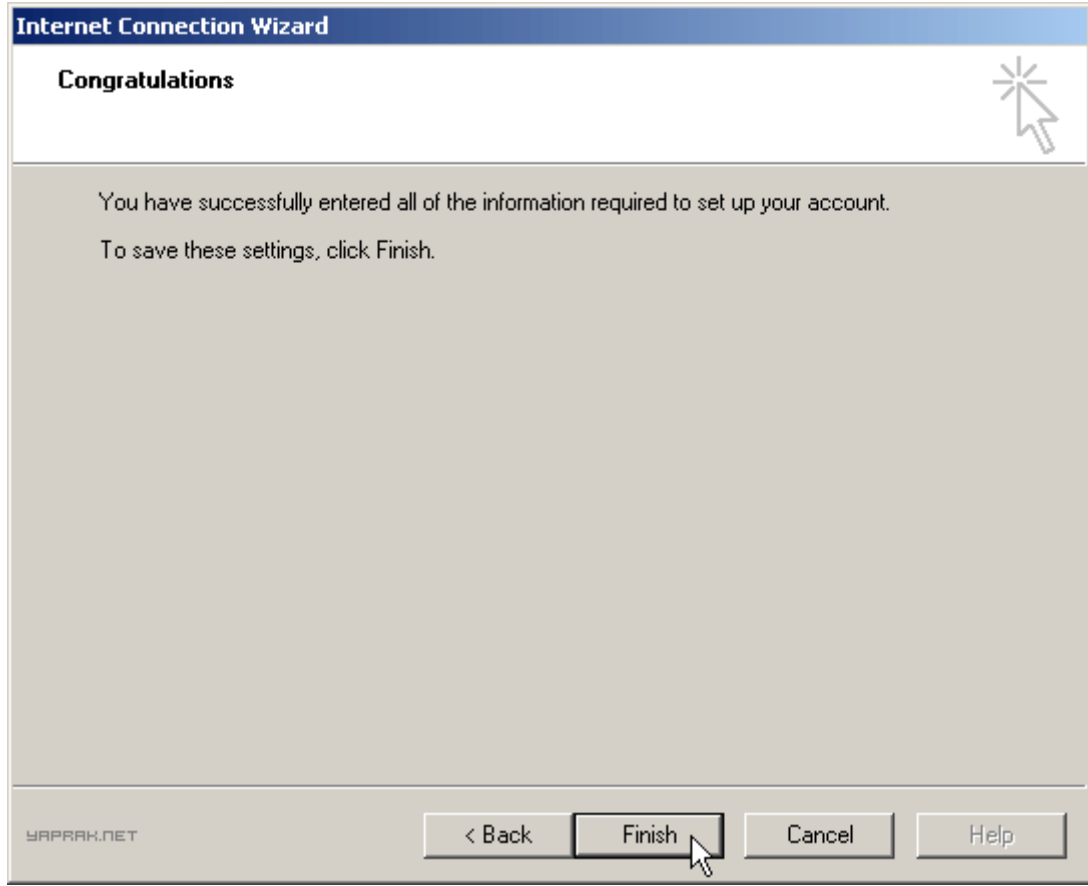

## Microsoft Outlook Express

1 Outlook Express Programını açtıktan sonra menüden Tools (Araçlar) bölümünden Accounts(Hesaplar) 'a tıklayınız.

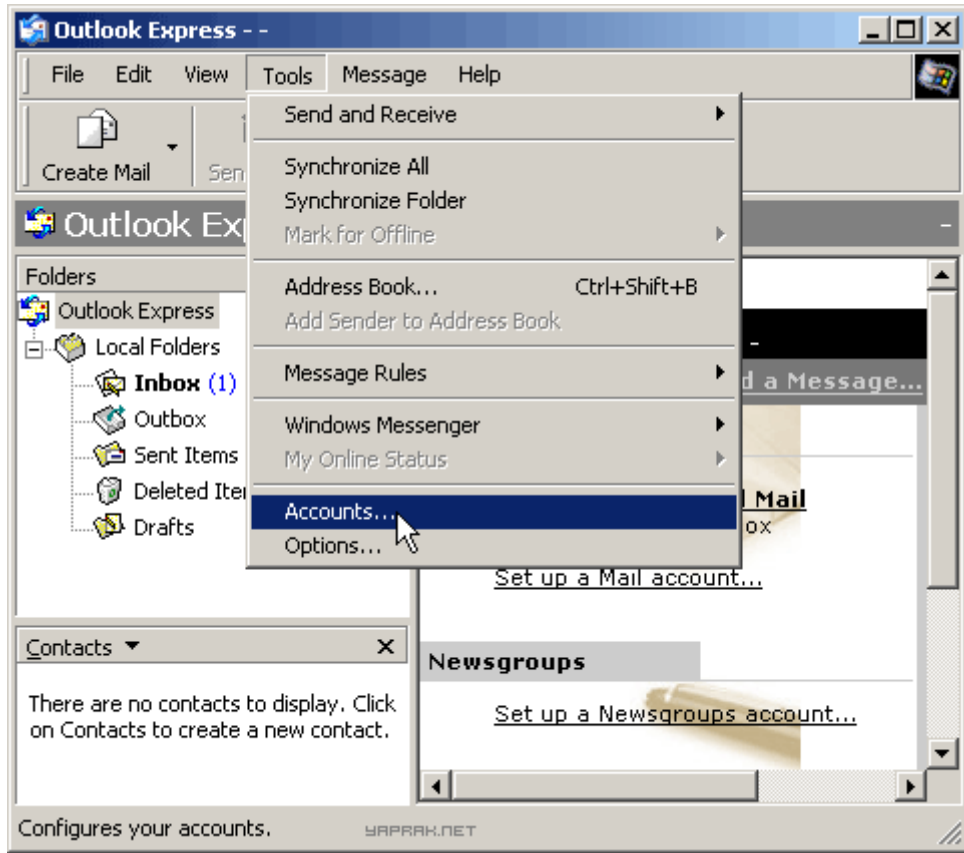

2 Bu pencerede üst bölümden Mail (Posta) bölümüne tıklayınız.

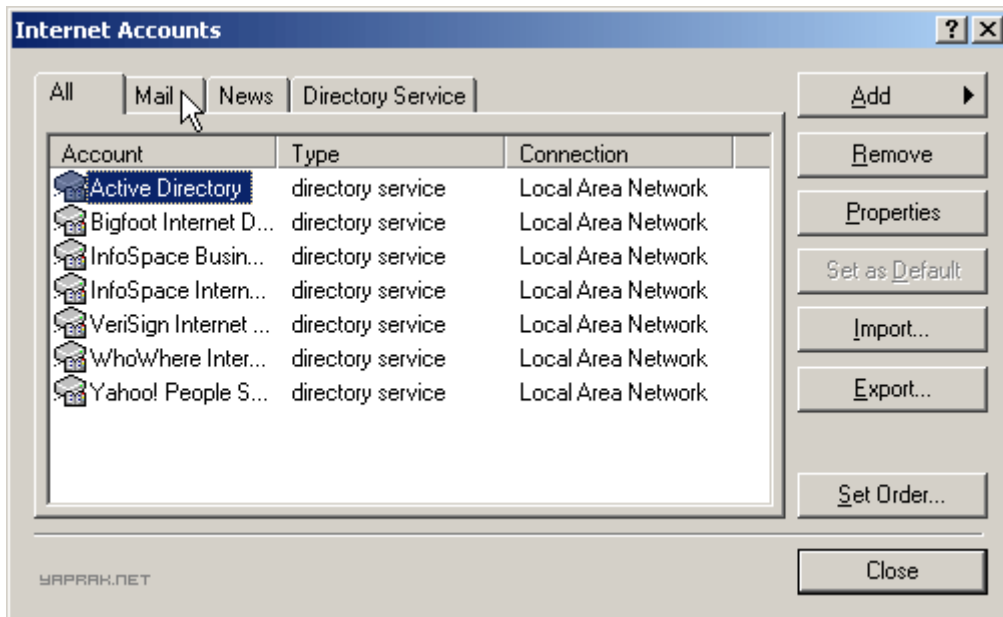

3 Sol üst bölümde bulunan Add (Ekle) butonuna tıkladığınızda açılan bölümden Mail (Posta) seçeneğini işaretleyiniz.

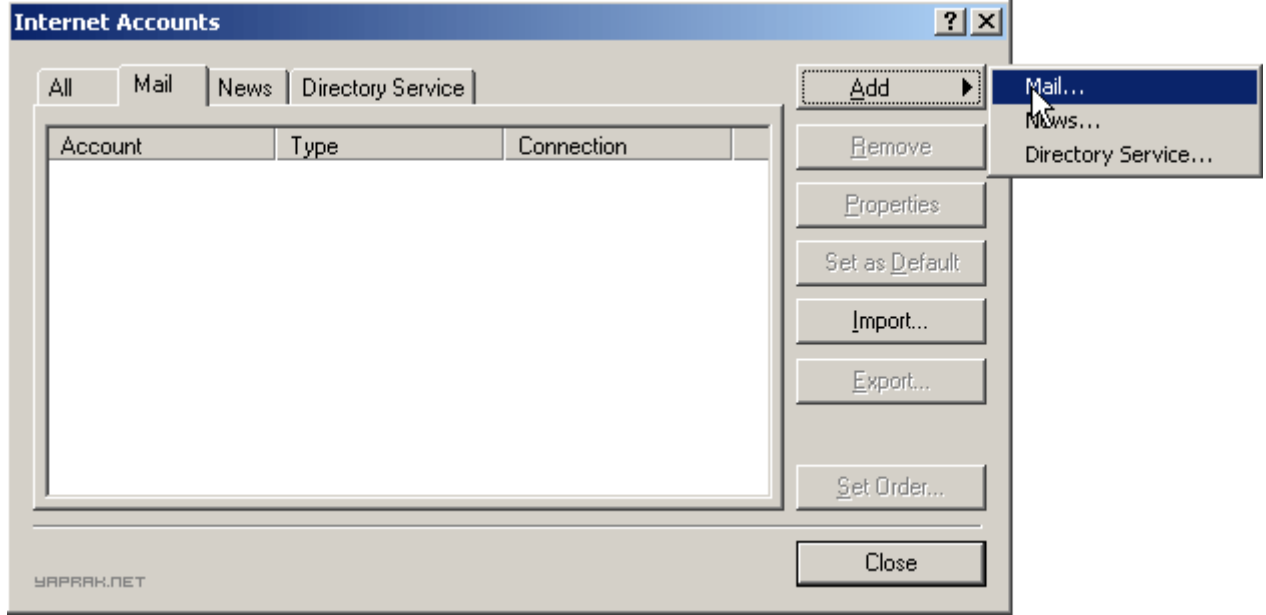

4 Display name (Görünen İsim) bölümüne Adınızı Soyadınızı yazınız. Alt bölümden Next (İleri) butonuna tıklayarak devam ediniz.

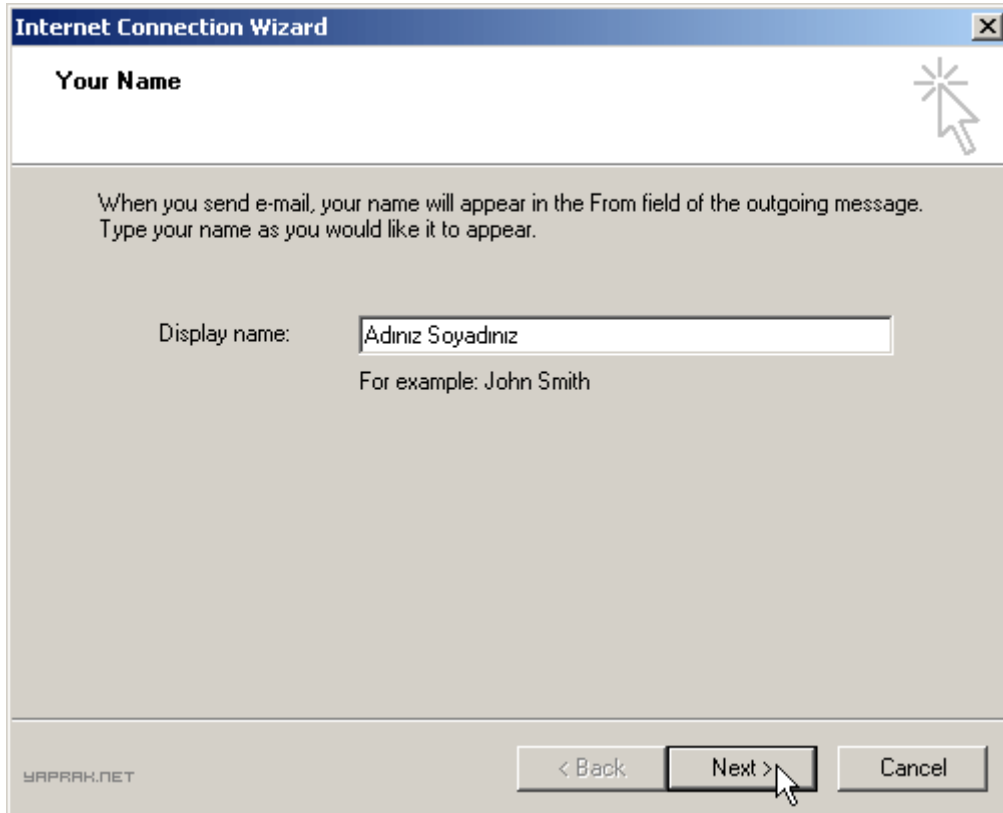

5 E-mail Address (E-posta adresi) bölümüne e-posta adresinizi yazınız. Next (İleri) butonuna tıklayarak devam ediniz.

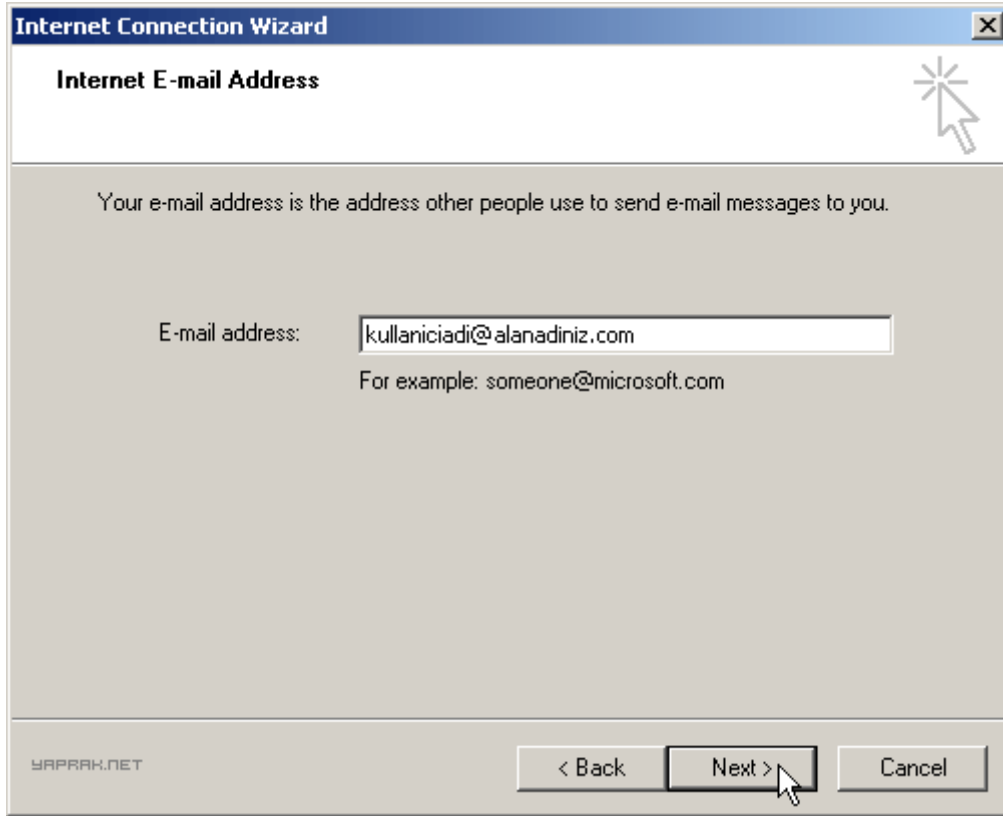

6 Incoming mail server (Gelen posta sunucusu) ve Outgoing mail server (Giden posta sunucusu) bölümlerine mail.alanadiniz.com yazınız. Next (İleri) butonuna tıklayarak devam ediniz.

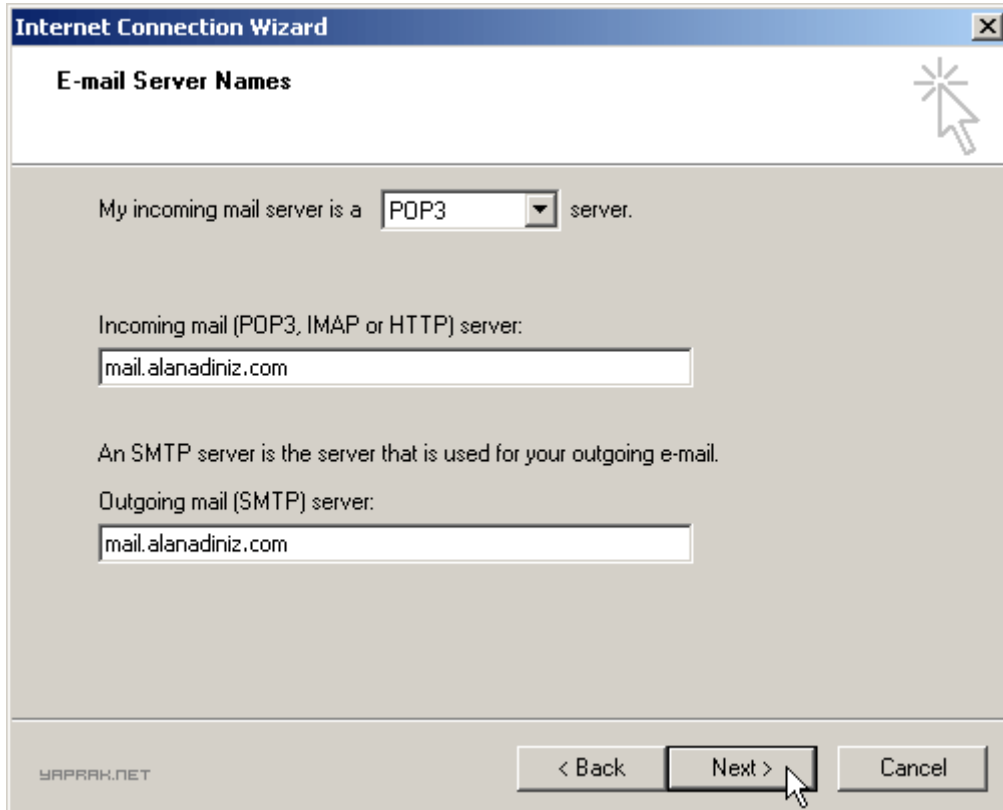

7 Account name (Hesap adı) bölümüne e-posta adresinizi Password (Şifre) bölümünde şifrenizi yazınız. Next (İleri) butonuna tıklayarak devam ediniz.

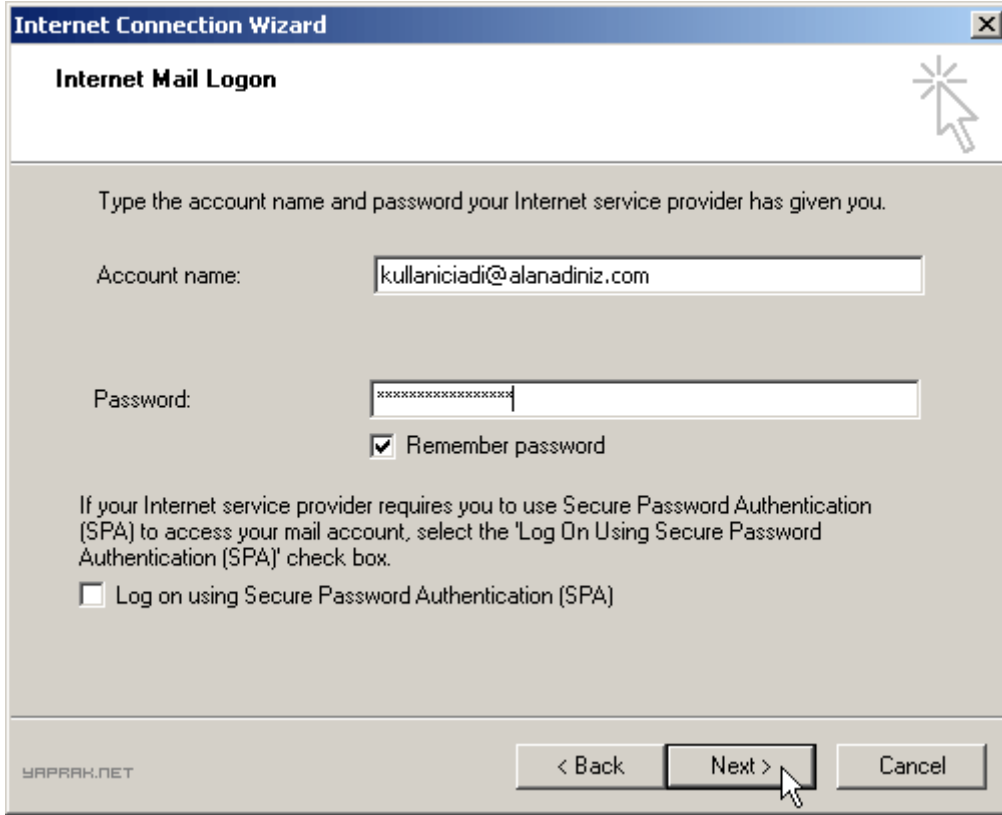

**Internet Connection Wizard**

**Internet Mail Logon**

Type the account name and password your Internet service provider has given you.

Account name:

Password:

Remember password

If your Internet service provider requires you to use Secure Password Authentication (SPA) to access your mail account, select the 'Log On Using Secure Password Authentication (SPA)' check box.

Log on using Secure Password Authentication (SPA)

YAPRAK.NET

< Back   Next >   Cancel

8 Finish (Son) butonuna tıklayınız.

